

Schul-Sozial-Arbeit

an der
Geinsheimer Schule



Was ist die Schul-Sozial-Arbeit?

Die Jugendhilfe vom Kreis Groß-Gerau macht auch Schul-Sozial-Arbeit. Das bedeutet: Es arbeiten auch Sozial-Arbeiter und Sozial-Arbeiterinnen an der Schule.

Die Schul-Sozial-Arbeit gehört zum Schul-Alltag.



Die Schul-Sozial-Arbeit arbeitet mit verschiedenen Partnern:

- Mit der Geinsheimer Schule.
- Mit der Gemeinde Trebur.
- Mit dem Staatlichen Schul-Amt.

Alle zusammen nennt man:
Netz-Werk Schul-Gemeinde.

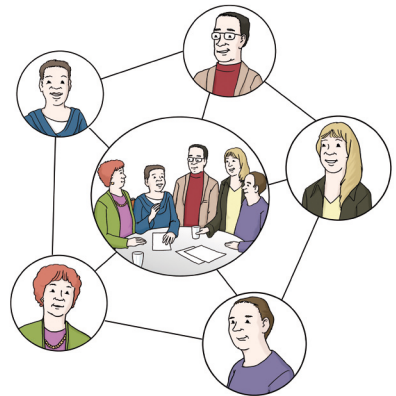

Mit wem arbeitet die Schul-Sozial-Arbeit noch zusammen?

Die Schul-Sozial-Arbeit arbeitet mit anderen Jugend-Hilfen zusammen. Zum Beispiel mit dem Allgemeinen Sozialen Dienst. Oder mit Beratungs-Stellen. Zum Beispiel mit der Erziehungs-Beratungs-Stelle.



Warum ist die Schul-Sozial-Arbeit wichtig?

Die Schul-Sozial-Arbeit ist für Kinder und Jugendliche wichtig:

- Bei der Erziehung.
- Bei der Bildung.

Für wen ist die Schul-Sozial-Arbeit?

- Für Schülerinnen und für Schüler.
- Für Eltern.
- Und für die Schule.



Was bietet die Schul-Sozial-Arbeit an der Geinsheimer Schule an?

Für ganze Klassen:

Hilfe beim Sozialen Lernen.

Soziales Lernen heißt:

Lernen,

gut miteinander umzugehen.

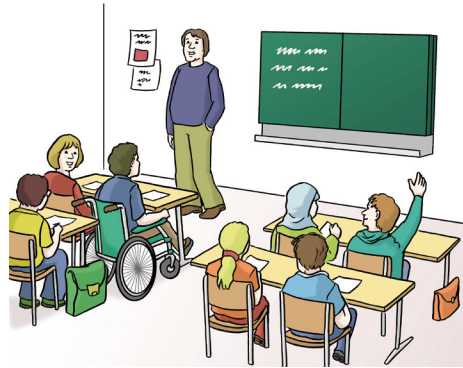

Für einzelne Schüler und Schülerinnen:

Hilfe bei Problemen in der Schule.

Oder bei anderen Problemen.

Zum Beispiel bei Problemen in der Familie.

Hilfe-Plan

Ziele: 1. _____
2. _____
3. _____

14 ? _____

Wie hilft?



Für Schüler-Gruppen an der Schule:

Hilfen zu verschiedenen Themen.

Zum Beispiel:

- Wenn sich die Eltern scheiden lassen.
- Oder was man bei Problemen macht.
- Oder wie man sich gut organisiert.

Damit man in der Schule gut zurecht kommt.



Für Eltern:

Die Schul-Sozial-Arbeit berät auch die Eltern von Schülern und Schülerinnen.

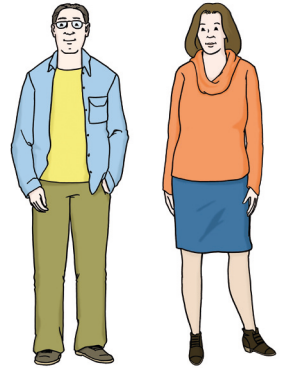

Wie arbeitet die Schul-Sozial-Arbeit?

- Manchmal ist ein Problem dringend:
Wir können auch schnell
einen Termin machen.
Zum Beispiel in der Schul-Pause.
Aber auch nach der Schule.

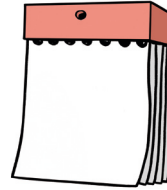

- Manchmal ist ein Gespräch
woanders schöner:
Wir kommen auch in die Familie.
- Die Familien wollen
das Beste für das Kind:
Wir reden mit einzelnen Personen.
Oder mit der ganzen Familie.



- Wir schauen:
Was braucht das Kind?
Oder die Familie?
- Wir nehmen uns Zeit:
Wir hören zu und beraten.
Unser Angebot ist freiwillig.



- Unsere Beratungen sind vertraulich:
Wir erzählen nichts weiter.



Ansprech-Person für die Schul-Sozial-Arbeit:

Danijela Tome



Hier finden Sie die Schul-Sozial-Arbeit:

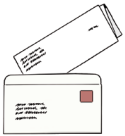

Die Adresse ist:

Schulstraße 5

65468 Trebur-Geinsheim

Das Büro von der Schul-Sozial-Arbeit
ist im Raum EG 102.



Telefon: 0 61 47 - 20 32 22 5



E-Mail: InfoGHST@schulsoz.itis-gg.de

Ich freue mich auf die Zusammen-Arbeit

- mit den Schülern und Schülerinnen
- mit den Lehrern und Lehrerinnen
- und mit den Eltern.

Herausgeber:

Kreisausschuss des Kreises Groß-Gerau
Fachdienst Schulsozialarbeit
Wilhelm-Seipp-Str. 4
64521 Groß-Gerau
schulsozialarbeit@kreisgg.de



Impressum:

Text: Übersetzung und Prüfung auf Leichte
Sprache: © Lebenshilfe Büro für Leichte Sprache Ruhrgebiet
GmbH, 2018, www.leichte-sprache-ruhrgebiet.de,
Bilder: © Lebenshilfe für Menschen mit geistiger Behinderung
Bremen e.V., Illustrator Stefan Albers, Atelier Fleetinsel,
2013, © European Easy-to-Read
Logo: Inclusion Europe, © Valuing People clipart collection,
<http://www.valuingpeopleclipart.org.uk>