

Pädagogisches Profil Tageseltern

Kontakt

Nadine Hellwig
Sanddeich 6
64521 Groß-Gerau (Wallerstädten)
0176 - 61727092
nadinehellwig1986@gogglemail.com

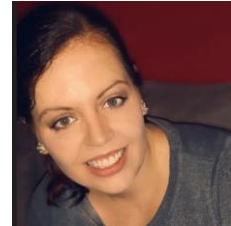

Mein Profil

Mir ist es wichtig, jedes Kind in seinem momentanen Entwicklungsstand zu unterstützen und ihm zu geben, was es braucht. In einem geschützten Rahmen und einer familiären Atmosphäre darf sich Ihr Kind frei entfalten und zu einer individuellen Persönlichkeit entwickeln.

Maximale Anzahl der Betreuungsplätze

5

Räumlichkeiten

Ein Bungalow mit Garten und Hof für die Kindertagespflege auf dem Grundstück unseres Wohnhauses.

Alter der TagesKids

Säuglinge Kleinkind Kindergartenalter Grundschulalter

Wöchentliche Betreuungstage

Mo 07.30 – 16.00 Uhr Di 07.30 – 16.00 Uhr Mi 07.30 – 16.00 Uhr Do 07.30 – 16.00 Uhr
 Fr 07.30 – 16.00 Uhr Sa So
 über Nacht Anschlussbetreuung Nach Vereinbarung

Abhol- und Bringservice mit dem PKW

Ja Nein Nach Vereinbarung

Eigene Kinder

Sohn (geb. 2013)
Tochter (geb. 2016)

Haustiere

Kaninchen

Besonderheiten

Rituale ordnen und strukturieren den gemeinsamen Tagesablauf. Täglich wird frisch gekocht. Einmal wöchentlich besuchen wir das Eltern-Kind-Turnen. Vertretung im Krankheitsfall von 8-15 Uhr vor Ort gesichert.